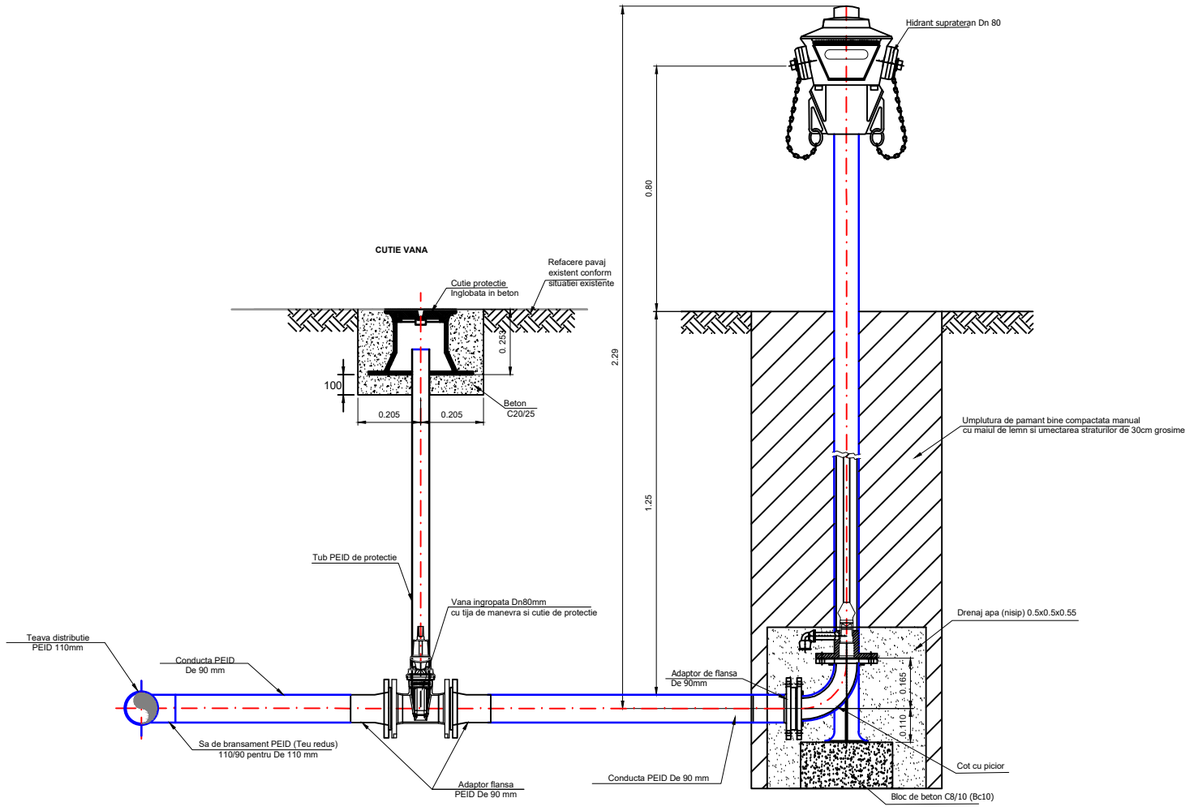

SE VOR RESPECTA IN MOD OBLIGATORIU NORMELE SI LEGISLATIA DE PROTECTIA MUNCII IN VIGOARE

Nota:
- Pentru conductele PEID, De 110 mm se utilizeaza hidranti supraterani DN 80mm
- Pentru conductele PEID, De 160 mm si 280 mm se utilizeaza hidranti supraterani DN100mm

-In conformitate cu normativul P 100-1-2013	Clasa de importanta este	III
-In conformitate HG 766-1997	Categoria de importanta este	C
-Exigenta de performanta:		Saac

Revizia	Nume	Semnatura	Motivul reviziei sau documentul
02	ing.	.....	.....
01	ing.	.....	.....

TADECO CONSULTING
REC Resourcing Environmental Consulting
PHOENICIA BUSINESS CENTER
Str. Turturelelor nr. 11A - CORP-C,
Sector 3, Bucuresti
Tel: +4021 321 22 74
Fax: +4021 321 22 78
E-mail: office@tadeco.ro

ENTITATE CONTRACTANTĂ :
SC AQUASERV SA TULCEA
BENEFICIAR FINAL:
SC AQUASERV SA TULCEA
AQUASERV TULCEA

Titlu proiect:
CS AT PDD - Asistenta tehnica pentru pregatirea aplicatiei de finantare si a documentatiilor de atribuire pentru **,,Proiectul regional de dezvoltare a infrastructurii de apa si apa uzata din judetul Tulcea in perioada 2021-2027"**
TL-CL-12: ,,EXTINDEREA ŞI REABILITAREA SISTEMULUI DE ALIMENTARE CU APA SI A SISTEMULUI DE COLECTARE A APELOR UZATE MENAJERE IN ISACCEA, MACIN SI MAHMUDIA"

	Nume:	Semnatura:	Scara: 1:20
Proiectat:	Ing. Alexandra Chirita		Faza de proiectare: DA+PT+DE/DTAC
Desenat:	Ing. Roxandra Dascalescu		
Verificat:	Ing. Alice Vladoi		Data: 2025
Aprobat:	Ing. Anca Tofan		

Titlu plansa:
Detaliu tip - Hidrant suprateran Dn 80 / 100

PLANSA Nr.: TL-CL12-DT-03
Revizie 0

297x420